ZÉ CARIOCA

REVISTA QUINZENAL DE WALT DISNEY - ANO XXVI - N.º 1235 - Cr$ 1,50

ABRIL 25 ANOS

Manaus, Santarém, Boa Vista, Altamira, Macapá (via aérea) Cr$ 2,20 Portugal Esc. 7$50

NESTA EDICÃO:

ZÉ ASTRONAUTA (QUEM DIRIA?!)

1903 VARGAS FBPA

CHUTINOSACO

O PATO FAZ ANIVERSÁRIO E QUEM GANHA O MAIOR PRESENTE É VOCÊ!

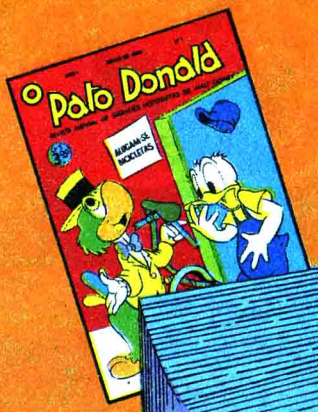

Parabéns pra você, Pato Donald! Parabéns pelos 25 anos de alegria da sua revista! E parabéns pra você, também, que terá uma edição especial que vai ficar na história!

©1915 WALT DISNEY PRODUCTIONS

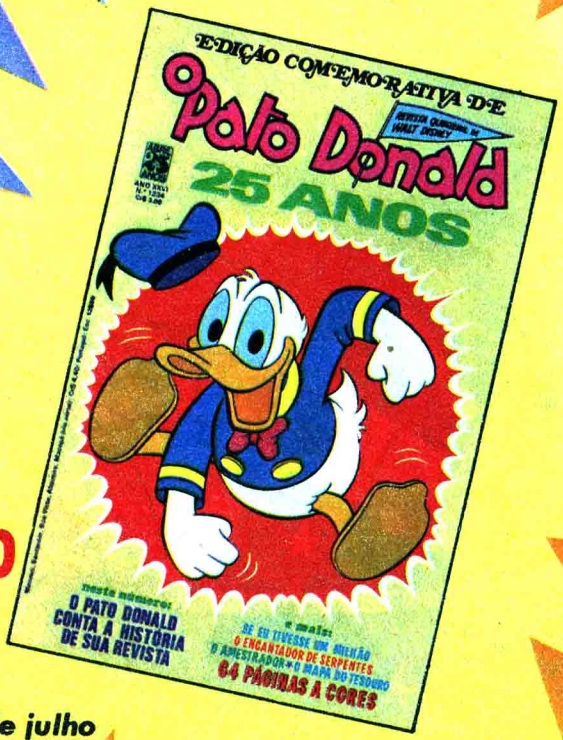

64 páginas em cores com as histórias mais antigas do pato donald.

O PATO DONALD 25 anos

ABRIL 25 ANOS

Nas bancas dia 4 de julho

Walt Disney

ZÉ CARIOCA

CAPITÃO ZÉ

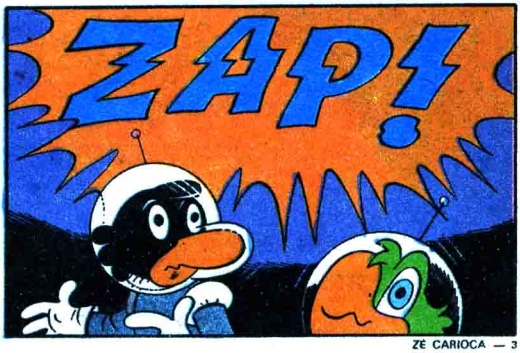

© 1975 WALT DISNEY PRODUCTIONS

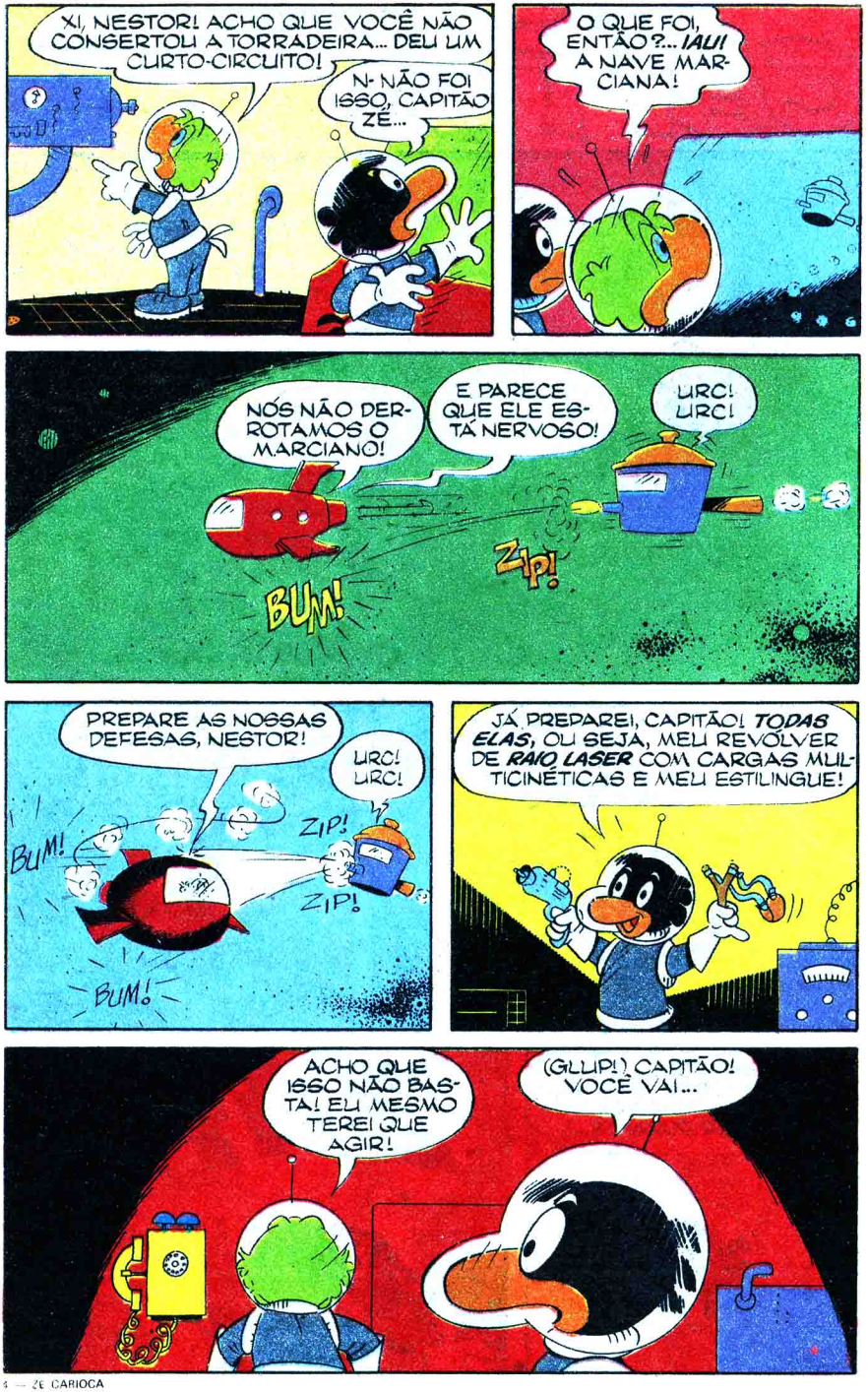
XI, NESTOR! ACHO QUE VOCÊ NÃO CONSERTOU A TORRADEIRA... DEU UM CURTO-CIRCUITO!
N-NÃO FOI ISSO, CAPITÃO ZÉ...
O QUE FOI, ENTÃO?... IAU! A NAVE MARCIANA!
NÓS NÃO DERROTAMOS O MARCIANO!
E PARECE QUE ELE ESTÁ NERVOSO!
URC! URC!
ZIP!
BUM!
PREPARE AS NOSSAS DEFESAS, NESTOR!
URC! URC!
ZIP!
ZIP!
BUM!
BUM!
JÁ PREPAREI, CAPITÃO! TODAS ELAS, OU SEJA, MEU REVÓLVER DE RAIO LASER COM CARGAS MULTICINÉTICAS E MEU ESTILINGUE!
ACHO QUE ISSO NÃO BASTA! EU MESMO TEREI QUE AGIR!
(GLUP!) CAPITÃO! VOCÊ VAI...

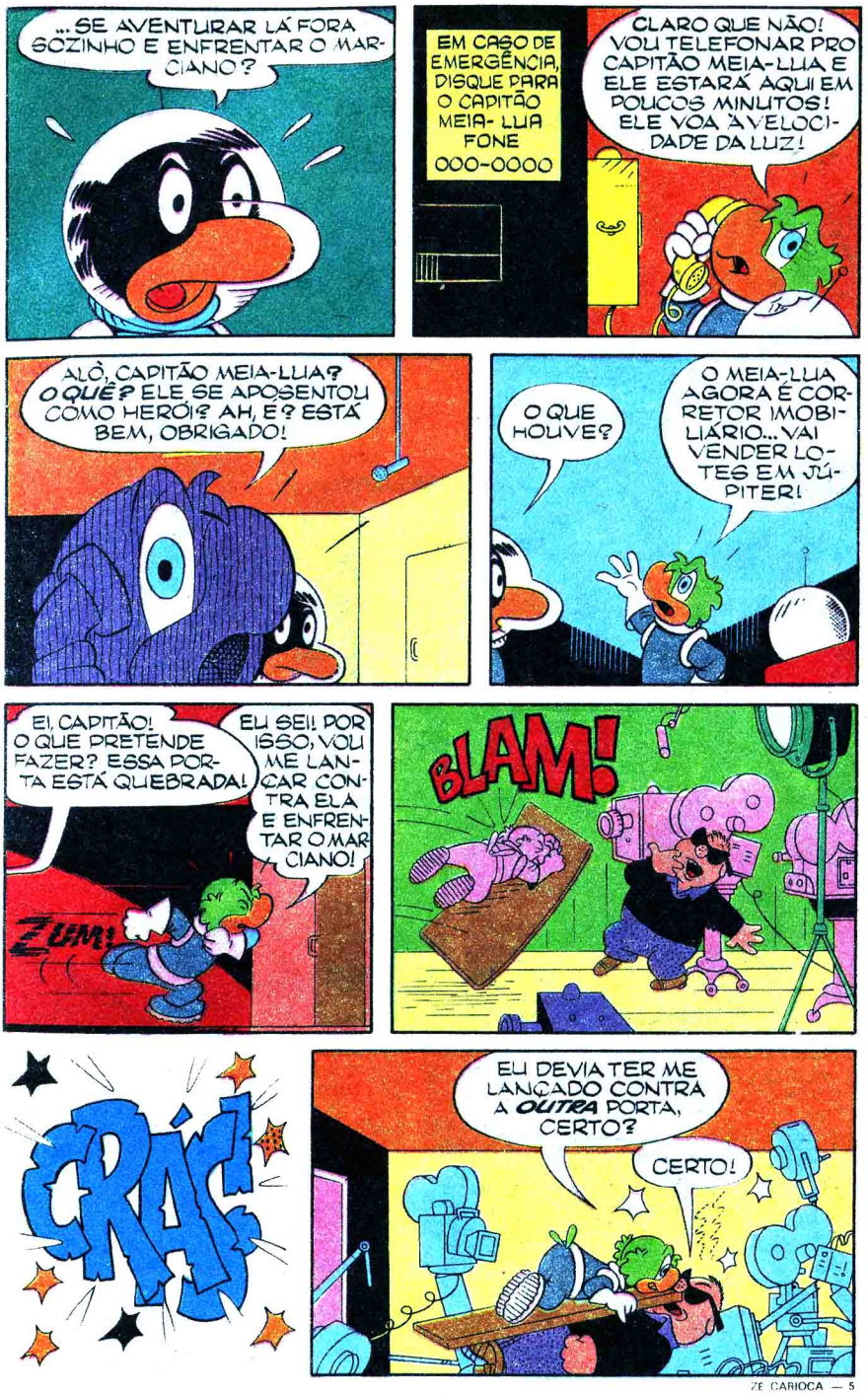
...SE AVENTURAR LÁ FORA SOZINHO E ENFRENTAR O MARCIANO?
EM CASO DE EMERGÊNCIA, DISQUE PARA O CAPITÃO MEIA-LUA FONE 000-0000
CLARO QUE NÃO! VOU TELEFONAR PRO CAPITÃO MEIA-LUA E ELE ESTARÁ AQUI EM POUCOS MINUTOS! ELE VOA À VELOCIDADE DA LUZ!
ALÔ, CAPITÃO MEIA-LUA? O QUÊ? ELE SE APOSENTOU COMO HERÓI? AH, É? ESTÁ BEM, OBRIGADO!
O QUE HOUVE?
O MEIA-LUA AGORA É CORRETOR IMOBILIÁRIO... VAI VENDER LOTES EM JÚPITER!
EI, CAPITÃO! O QUE PRETENDE FAZER? ESSA PORTA ESTÁ QUEBRADA!
EU SEI! POR ISSO, VOU ME LANÇAR CONTRA ELA E ENFRENTAR O MARCIANO!
ZUM!
BLAM!
CRÁ!
EU DEVIA TER ME LANÇADO CONTRA A OUTRA PORTA, CERTO?
CERTO!

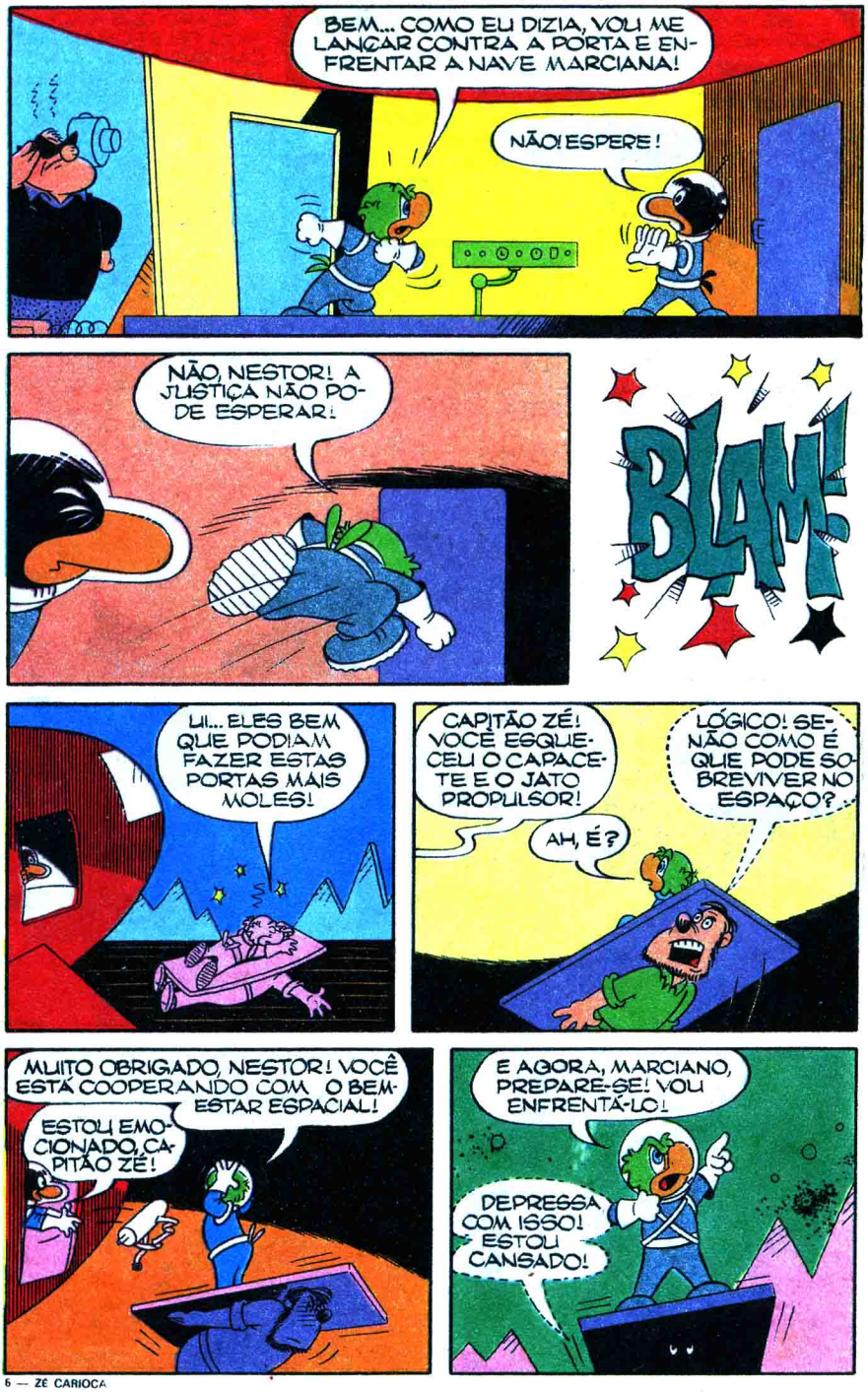
BEM... COMO EU DIZIA, VOU ME LANÇAR CONTRA A PORTA E ENFRENTAR A NAVE MARCIANA!
NÃO! ESPERE!
NÃO, NESTOR! A JUSTIÇA NÃO PODE ESPERAR!
BLAM!
UI!... ELES BEM QUE PODIAM FAZER ESTAS PORTAS MAIS MOLES!
CAPITÃO ZÉ! VOCÊ ESQUECEU O CAPACETE E O JATO PROPULSOR!
LÓGICO! SENÃO COMO É QUE PODE SOBREVIVER NO ESPAÇO?
AH, É?
MUITO OBRIGADO, NESTOR! VOCÊ ESTÁ COOPERANDO COM O BEM-ESTAR ESPACIAL!
ESTOU EMOCIONADO, CAPITÃO ZÉ!
E AGORA, MARCIANO, PREPARE-SE! VOU ENFRENTÁ-LO!
DEPRESSA COM ISSO! ESTOU CANSADO!

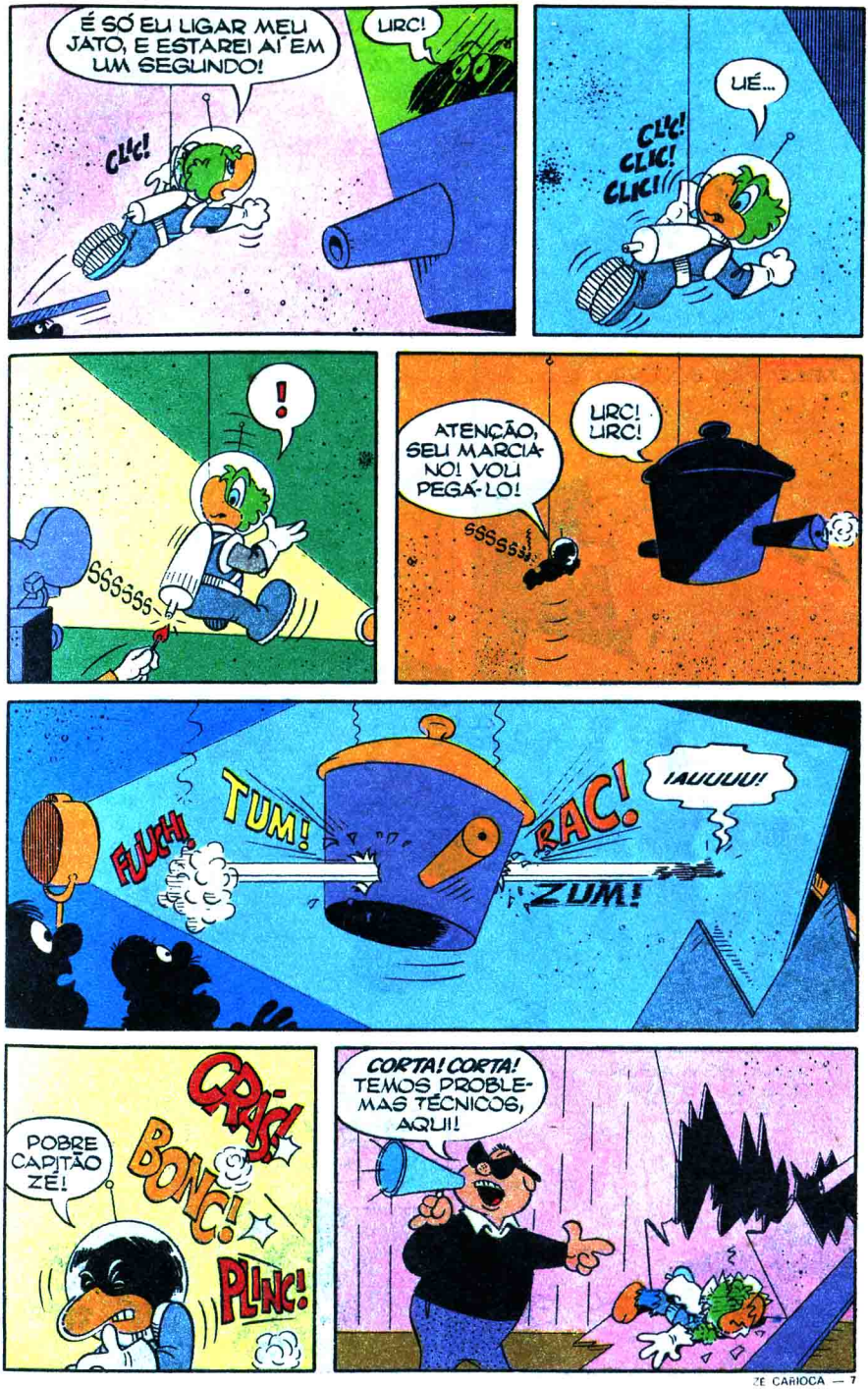
É SÓ EU LIGAR MEU JATO, E ESTAREI AÍ EM UM SEGUNDO!
CLIC!
URC!
UIÉ...
CLIC! CLIC! CLIC!
!
SSSSSS
ATENÇÃO, SEU MARCIANO! VOU PEGÁ-LO!
URC! URC!
SSSSSS
FUUUH!
TUM!
RAC!
ZUM!
IAUUUU!
POBRE CAPITÃO ZÉ!
CRASC!
BONC!
PLINC!
CORTA! CORTA! TEMOS PROBLEMAS TÉCNICOS, AQUI!

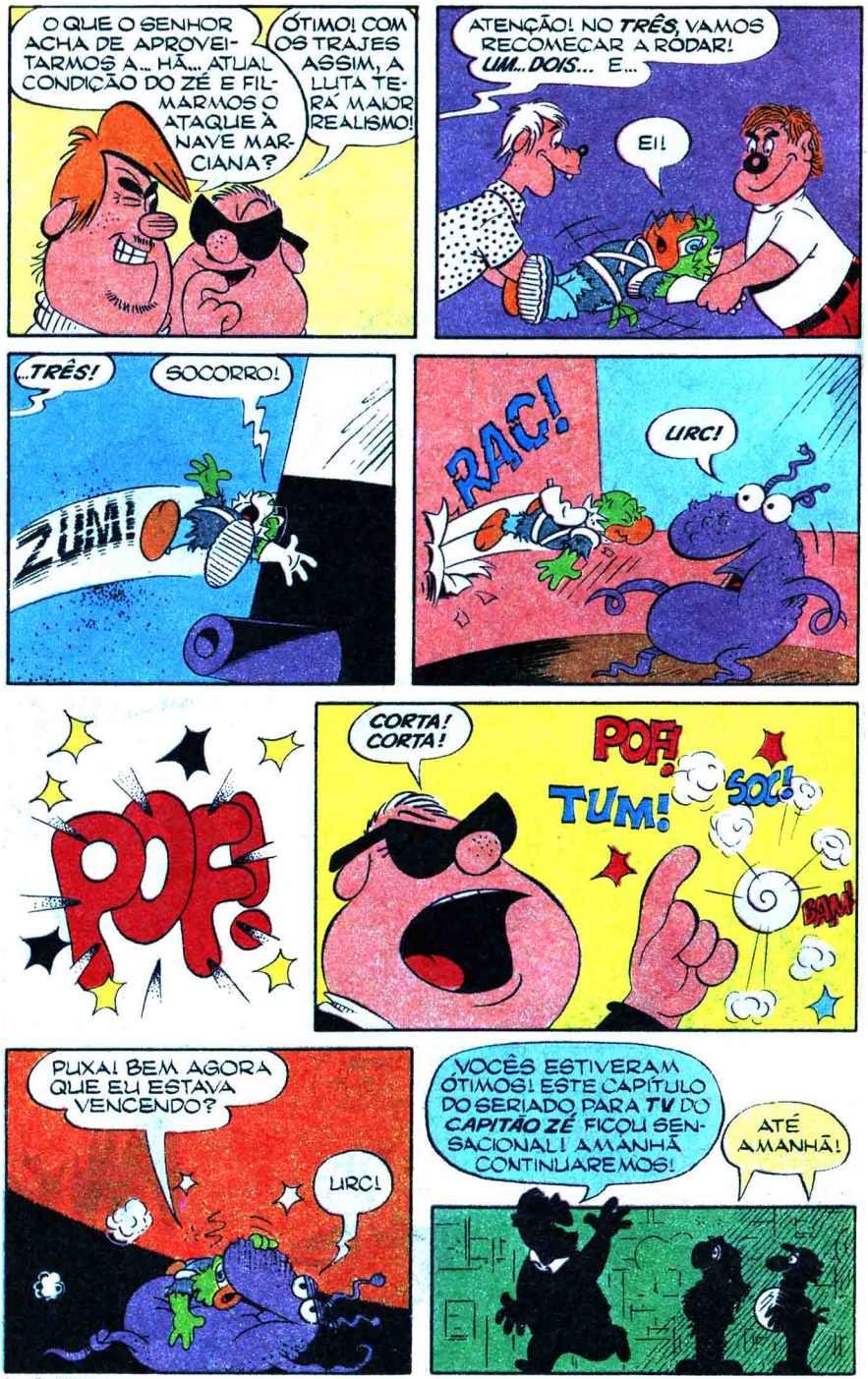
O QUE O SENHOR ACHA DE APROVEITARMOS A... HÃ... ATUAL CONDIÇÃO DO ZÉ E FILMARMOS O ATAQUE À NAVE MARCIANA?
ÓTIMO! COM OS TRAJES ASSIM, A LUTA TERÁ MAIOR REALISMO!
ATENÇÃO! NO TRÊS, VAMOS RECOMEÇAR A RODAR! UM... DOIS... E...
EI!
...TRÊS!
SOCORRO!
ZUM!
RAC!
URC!
POF!
CORTA! CORTA!
POF!
TUM!
SOC!
BAM!
PUXA! BEM AGORA QUE EU ESTAVA VENCENDO?
URC!
VOCÊS ESTIVERAM ÓTIMOS! ESTE CAPÍTULO DO SERIADO PARA TV DO CAPITÃO ZÉ FICOU SENSACIONAL! AMANHÃ CONTINUAREMOS!
ATÉ AMANHÃ!

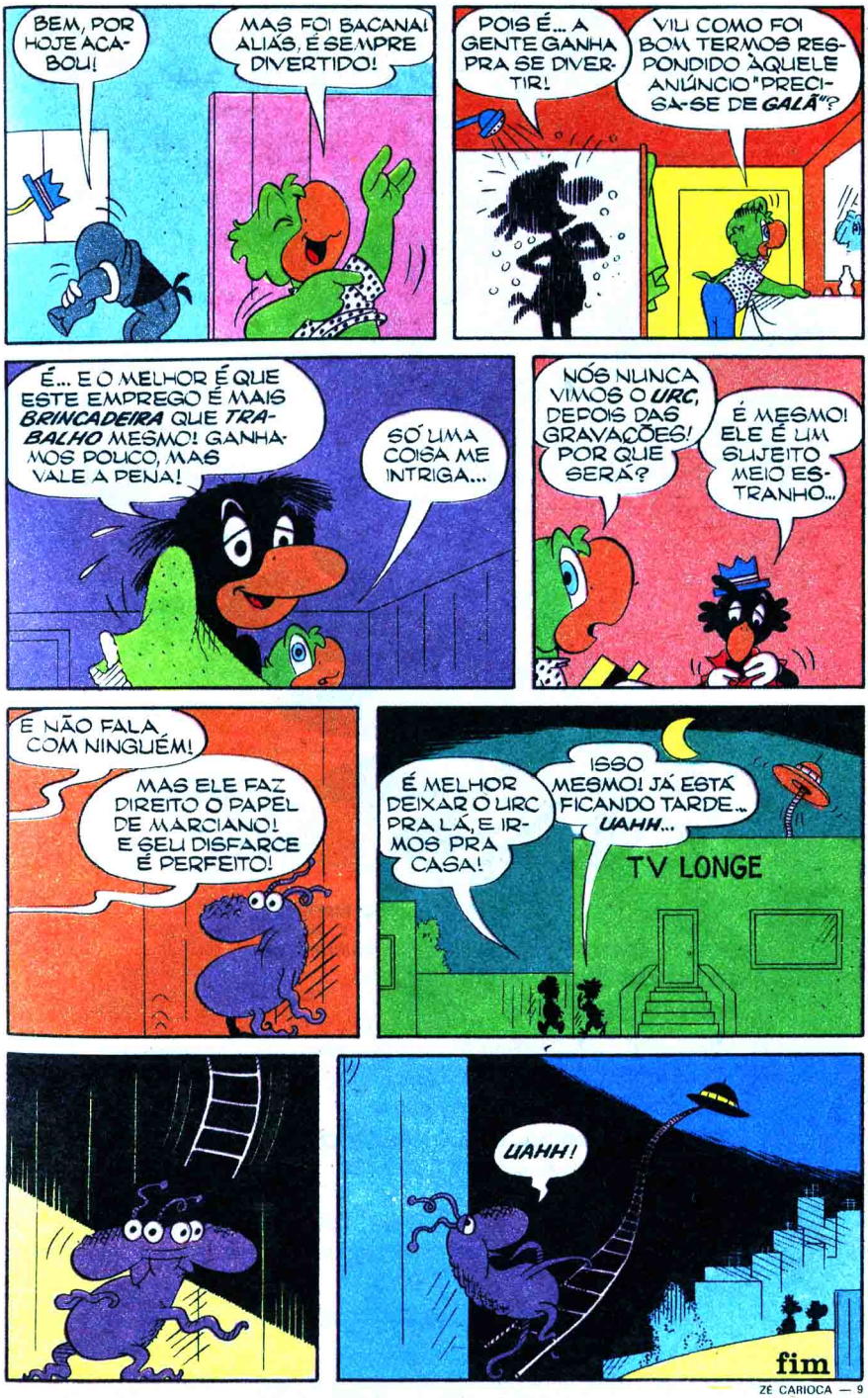
BEM, POR HOJE ACABOU!
MAS FOI BACANA! ALIÁS, É SEMPRE DIVERTIDO!
POIS É... A GENTE GANHA PRA SE DIVERTIR!
VIU COMO FOI BOM TERMOS RESPONDIDO ÀQUELE ANÚNCIO "PRECISA-SE DE GALÃ"?
É... E O MELHOR É QUE ESTE EMPREGO É MAIS BRINCADEIRA QUE TRABALHO MESMO! GANHAMOS POUCO, MAS VALE A PENA!
SÓ UMA COISA ME INTRIGA...
NÓS NUNCA VIMOS O URC, DEPOIS DAS GRAVAÇÕES! POR QUE SERÁ?
É MESMO! ELE É UM SUJEITO MEIO ESTRANHO...
E NÃO FALA COM NINGUÉM!
MAS ELE FAZ DIREITO O PAPEL DE MARCIANO! E SEU DISFARCE É PERFEITO!
É MELHOR DEIXAR O URC PRA LÁ, E IRMOS PRA CASA!
ISSO MESMO! JÁ ESTÁ FICANDO TARDE... UAHH...
TV LONGE
UAHH!
fim

Assegure seu futur

INSTITUTO U

Avenida General Olímpio da Silveir

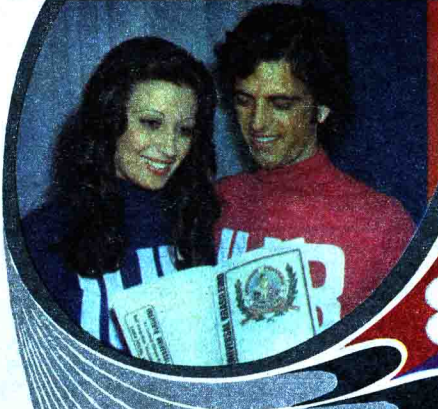

NOSSOS CURSOS:

- DESENHO ARTÍSTICO E PUBLICITÁRIO
- CORTE E COSTURA
- CONTABILIDADE PRÁTICA
- RÁDIO TRANSISTORES TELEVISÃO (preto e branco) TELEVISÃO A CORES
- ELETRICIDADE
- MECÂNICA DE AUTOMÓVEI
- MATEMÁTICA
- DESENHO MECÂNICO
- REFRIGERAÇÃO E AR CONDICIONADO
- TORNEIRO MECÂNICO

Num total de 8000 metros quadrados, 360 funcionários, entre professores e auxiliares, zelam por seus estudos. É a escola que chega até você!

Não temos férias!

Nossos cursos funcionam o ano todo, sem interrupç

Os nossos curs são aprovados e registrados sob n: 4-COR no Departame de Ensino Profissional do Est de São Pa

estudando por correspondência no
NIVERSAL BRASILEIRO

35 – caixa postal 5058 – cep 0.01000 – São Paulo-Capital

FAÇA VOCÊ TAMBÉM COMO 950.000 PESSOAS que já estudaram na **MAIOR ORGANIZAÇÃO DE ENSINO POR CORRESPONDÊNCIA DO PAÍS !**

Esta extraordinária preferência se justifica plenamente: É A EFICIÊNCIA DE NOSSOS ENSINAMENTOS, A SERIEDADE DE NOSSA ORGANIZAÇÃO, A CONSTANTE ATUALIZAÇÃO DE NOSSOS CURSOS e tantas e tantas outras razões que nos facultam dizer, sem receio de cometer exageros, que o Instituto Universal Brasileiro é, realmente, A MAIOR, A MAIS COMPLETA, A MAIS PERFEITA escola por correspondência de todo o território brasileiro.

COMECE A ESTUDAR IMEDIATAMENTE !

Matricule-se na mais completa e perfeita escola por correspondência da América do Sul. Ela lhe permite estudar em sua própria casa, como **se o professor estivesse a seu lado,** e ainda lhe envia **todo o material necessário gratuitamente.**

Mande o cupom abaixo ou escreva-nos hoje mesmo.

Este é para seu melhor amigo.

502

INSTITUTO UNIVERSAL BRASILEIRO
AVENIDA GENERAL OLÍMPIO DA SILVEIRA, 655
CAIXA POSTAL 5058 - SÃO PAULO

Sr. DIRETOR: Peço enviar-me GRÁTIS o folheto completo sobre o curso de.....
.....por correspondência.
(Indicar o curso desejado)

Nome .....

Rua .....

N.º .....

Cidade .....

Estado .....

Este cupom é seu

502

INSTITUTO UNIVERSAL BRASILEIRO
AVENIDA GENERAL OLÍMPIO DA SILVEIRA, 655
CAIXA POSTAL 5058 - SÃO PAULO

Sr. DIRETOR: Peço enviar-me GRÁTIS o folheto completo sobre o curso de.....
.....por correspondência.
(Indicar o curso desejado)

Nome .....

Rua .....

N.º .....

Cidade .....

Estado .....

Walt Disney DONALD

A Loja de Brinquedos

EU QUERO AQUELE CARRO DE BOMBEIRO!
PARECE QUE VAMOS TER BASTANTE TRABALHO! OS FREGUESES JÁ ESTÃO FAZENDO FILA!
QUANDO A LOJA ABRIR, VOU COMPRAR AQUELE NAVIO!

LOGO DEPOIS, DENTRO DA LOJA...
EU VOU ARRUMAR A VITRINE! VOCÊS, PEGUEM OS BRINQUEDOS DO CHÃO E DEPOIS ENCHAM O TANQUE PARA OS BARQUINHOS! E DEPRESSA, QUE VAMOS ABRIR LOGO!

VEJAM! É O DESFILE DO FESTIVAL!
AMANHÃ

TARÁ-TCHIM-BUM-BUM!
AMANHÃ COMEÇA O FESTIVAL DE PATÓPOLIS

EI! O DESFILE TROUXE MAIS CRIANÇAS PRA LOJA! DEPRESSA, MENINOS! TRABALHEM COM VONTADE!

ISTO É DIVERTIDO! TALVEZ NÃO SEJA MAU TRABALHAR NUMA LOJA DE BRINQUEDOS!
EU PREFIRO IR AO FESTIVAL!

NADA MAU! SOU UM VITRINISTA NATO! AGORA ACHO QUE JÁ POSSO ABRIR A LOJA!

MAS, ENTÃO...
QUAC! SOCORRO!

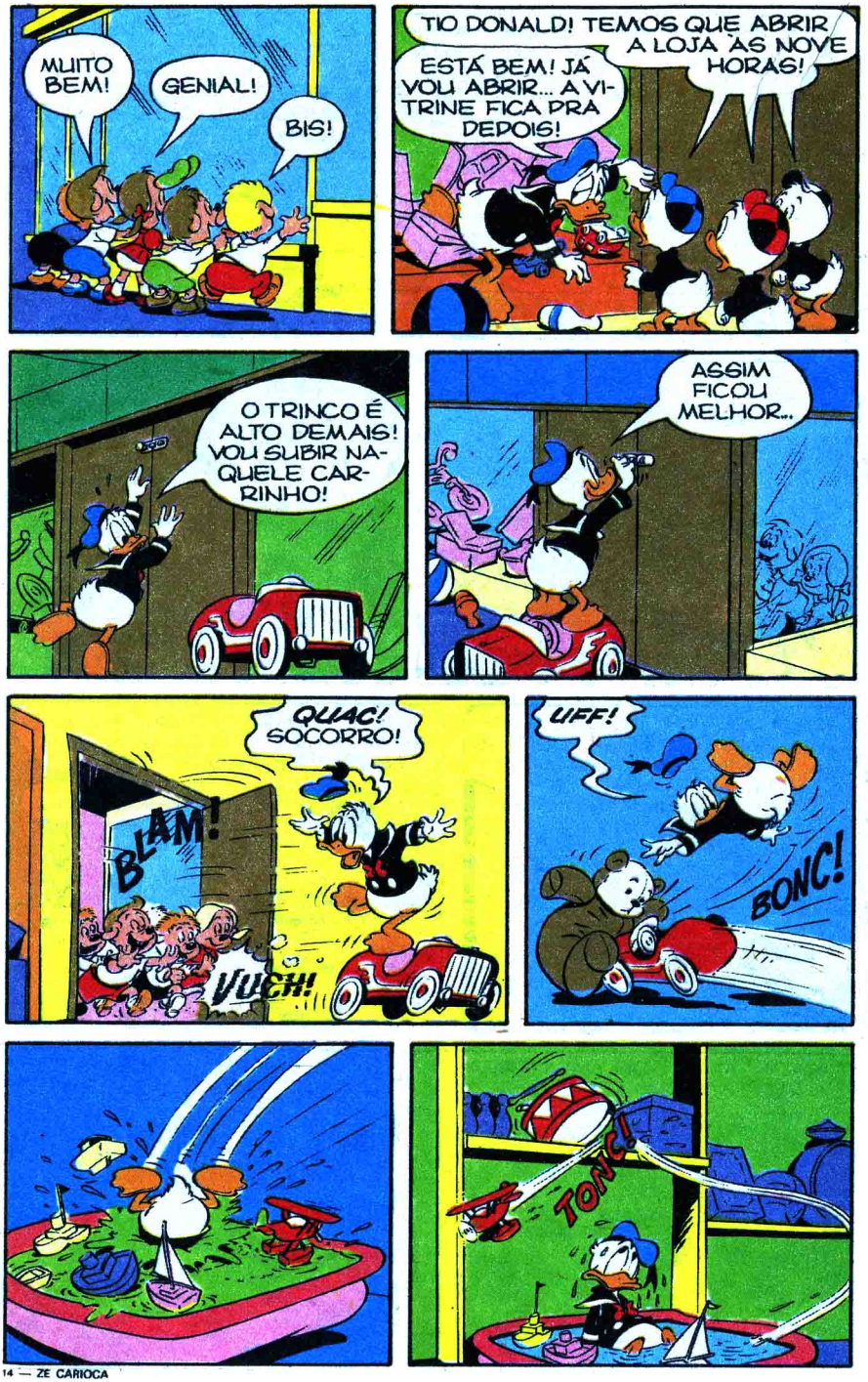
MUITO BEM!
GENIAL!
BIS!
TIO DONALD! TEMOS QUE ABRIR A LOJA ÀS NOVE HORAS!
ESTÁ BEM! JÁ VOU ABRIR... A VITRINE FICA PRA DEPOIS!
O TRINCO É ALTO DEMAIS! VOU SUBIR NAQUELE CARRINHO!
ASSIM FICOU MELHOR...
QUAC! SOCORRO!
BLAM!
VUCH!
UFF!
BONC!
TONC!

PRA MIM CHEGA!

ESTOU FARTO DESTA LOJA! PEGUEM O QUE QUISEREM E CAIAM FORA! NÃO PRECISAM NEM PAGAR! E DEPOIS SUMAM DAQUI!!

VIVA! O DONALD E O TIO PATINHAS ESTÃO DANDO BRINQUEDOS!
BRINQUEDOS DE GRAÇA!
QUAC! NÃO PODE SER! VOLTEM AQUI COM ESSES BRINQUEDOS!

O DONALD VAI PAGAR POR ISTO!

VOCÊ ESTÁ DESPEDIDO, SEU CABEÇA-DE-PUDIM! PASSE AMANHÃ NO MEU ESCRITÓRIO E EU LHE DIREI QUANTO ESTÁ ME DEVENDO!
S-SIM, TIO PATINHAS!

PARABÉNS POR ESSA IDÉIA MARAVILHOSA, PATINHAS!
QUE IDÉIA, PREFEITO?

DAR BRINQUEDOS ÀS CRIANÇAS NA VÉSPERA DO FESTIVAL DE PATÓPOLIS!
HÃ? BEM, ELI...

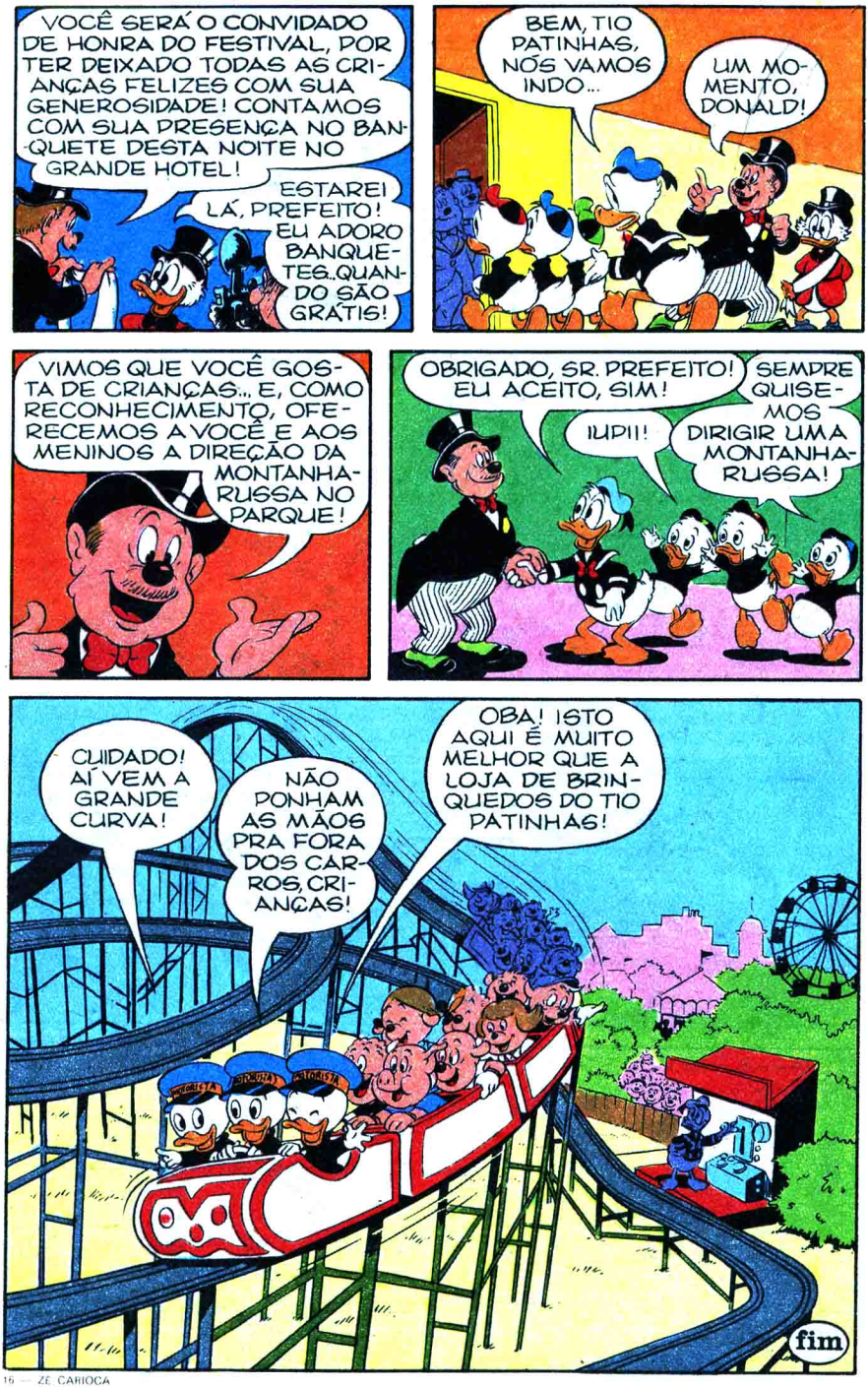
VOCÊ SERÁ O CONVIDADO DE HONRA DO FESTIVAL, POR TER DEIXADO TODAS AS CRIANÇAS FELIZES COM SUA GENEROSIDADE! CONTAMOS COM SUA PRESENÇA NO BANQUETE DESTA NOITE NO GRANDE HOTEL!
ESTAREI LÁ, PREFEITO! EU ADORO BANQUETES..QUANDO SÃO GRÁTIS!
BEM, TIO PATINHAS, NÓS VAMOS INDO...
UM MOMENTO, DONALD!
VIMOS QUE VOCÊ GOSTA DE CRIANÇAS.., E, COMO RECONHECIMENTO, OFERECEMOS A VOCÊ E AOS MENINOS A DIREÇÃO DA MONTANHA-RUSSA NO PARQUE!
OBRIGADO, SR. PREFEITO! EU ACEITO, SIM!
IUPII!
SEMPRE QUISEMOS DIRIGIR UMA MONTANHA-RUSSA!
CUIDADO! AÍ VEM A GRANDE CURVA!
NÃO PONHAM AS MÃOS PRA FORA DOS CARROS, CRIANÇAS!
OBA! ISTO AQUI É MUITO MELHOR QUE A LOJA DE BRINQUEDOS DO TIO PATINHAS!
fim

Walt Disney MICKEY E MINIE

LUTA LIVRE

PROMETI IR À CASA DA MINIE!
ORA, ESQUEÇA ISSO!
NÃO... ELA ESTÁ ME ESPERANDO!
ENTÃO TELEFONE PRA ELA E DIGA QUE VAI ME AJUDAR NA PINTURA DA COZINHA!
ENTÃO QUER DIZER QUE VOCÊ NÃO VAI MAIS À LUTA E QUER PINTAR SUA COZINHA?
SIM! ISSO MESMO!
E SE VOCÊ CONCORDAR, MINIE, VOU AJUDAR O PATETA!
O QUE ELA DISSE?
ELA CONCORDOU!
ÓTIMO! ESTEJA LÁ EM CASA ÀS SETE E MEIA! IAC, IAC!
CERTO, PATETA!
ÀS SETE E MEIA...

UÉ! PRA QUE TODOS ESSES TRASTES?
VAMOS PINTAR SUA COZINHA, NÃO VAMOS?

PÔXA, MICKEY! ISSO FOI SÓ UMA DESCULPA PRA MINIE... NÓS VAMOS À LUTA LIVRE!
MAS EU PENSEI...

ALÉM DISSO, EU JÁ PINTEI A COZINHA... HÁ SEIS ANOS ATRÁS!
ENTÃO NADA FEITO! VOU À CASA DA MINIE!

PÔXA! VAI LÁ PRA QUÊ? ELA NÃO ESTÁ MAIS ESPERANDO VOCÊ! VAMOS ASSISTIR A LUTA, MICKEY!
HUMM... VOCÊ TEM RAZÃO... ACHO QUE PODEMOS IR!

MAIS TARDE...
TOC! TOC!

RANULFO!
OLÁ, MINIE!

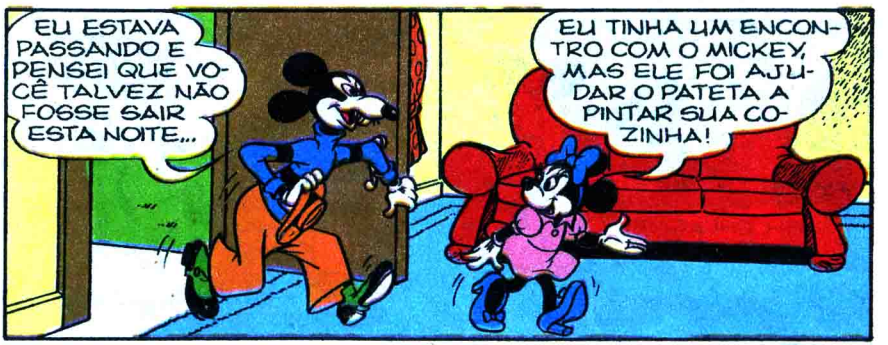
EU ESTAVA PASSANDO E PENSEI QUE VOCÊ TALVEZ NÃO FOSSE SAIR ESTA NOITE...
EU TINHA UM ENCONTRO COM O MICKEY, MAS ELE FOI AJUDAR O PATETA A PINTAR SUA COZINHA!

ENTÃO POSSO FICAR AQUI COM VOCÊ... ASSISTINDO TELEVISÃO?
BEM, SE VOCÊ QUISER...

QUER VER ALGUM PROGRAMA, RANULFO?
SIM, GOSTO MUITO DE LUTA LIVRE!

EU NÃO GOSTO DESSA VIOLÊNCIA!
ORA, VOCÊ VAI GOSTAR! ESPERE E VERÁ! EH, EH!

A PRIMEIRA QUEDA FOI DO HOMEM-MONTANHA, AOS CINCO MINUTOS DO PRIMEIRO ASSALTO! ENQUANTO ESPERAMOS O SEGUNDO, NOSSA CÂMARA VAI MOSTRAR OS ESPECTADORES AQUI PRESENTES!

NOSSA CÂMARA TEM TELE-OBJETIVA, ASSIM OS ESPECTADORES NÃO SABEM QUE ESTÃO SENDO FOCALIZADOS!

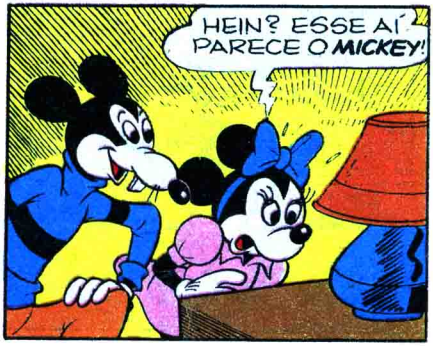
HEIN? ESSE AÍ PARECE O MICKEY!

É O MICKEY, SIM! E O PATETA!
EH, EH! AGORA VOU PODER NAMORAR A MINIE!

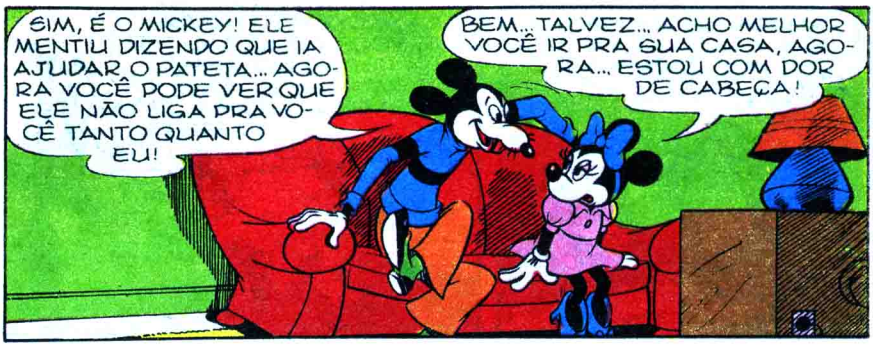
SIM, É O MICKEY! ELE MENTIU DIZENDO QUE IA AJUDAR O PATETA... AGORA VOCÊ PODE VER QUE ELE NÃO LIGA PRA VOCÊ TANTO QUANTO EU!
BEM... TALVEZ... ACHO MELHOR VOCÊ IR PRA SUA CASA, AGORA... ESTOU COM DOR DE CABEÇA!

NA MANHÃ SEGUINTE...
IUHU, MINIE!
TOC! TOC!

BOM DIA, SENHOR MICKEY! GOSTOU DA LUTA LIVRE?
BEM... EU...

O RANULFO ESTEVE AQUI ONTEM E VIMOS A LUTA PELA TV... ELES MOSTRARAM A PLATÉIA! E VOCÊ E O PATETA ESTAVAM LÁ... MAS NÃO VI NENHUMA LATA DE TINTA!

FOI O RANULFO QUE DEU AS ENTRADAS PRA VOCÊ, NÃO FOI?
FOI, SIM!

ESTÁ VENDO, MINIE? FOI UMA ARMADILHA!
SIM, O MICKEY FOI ENGANADO!

QUANDO EU PEGAR AQUELE PILANTRA...
MAS, AINDA ASSIM, VOCÊ MENTIU PRA MIM!

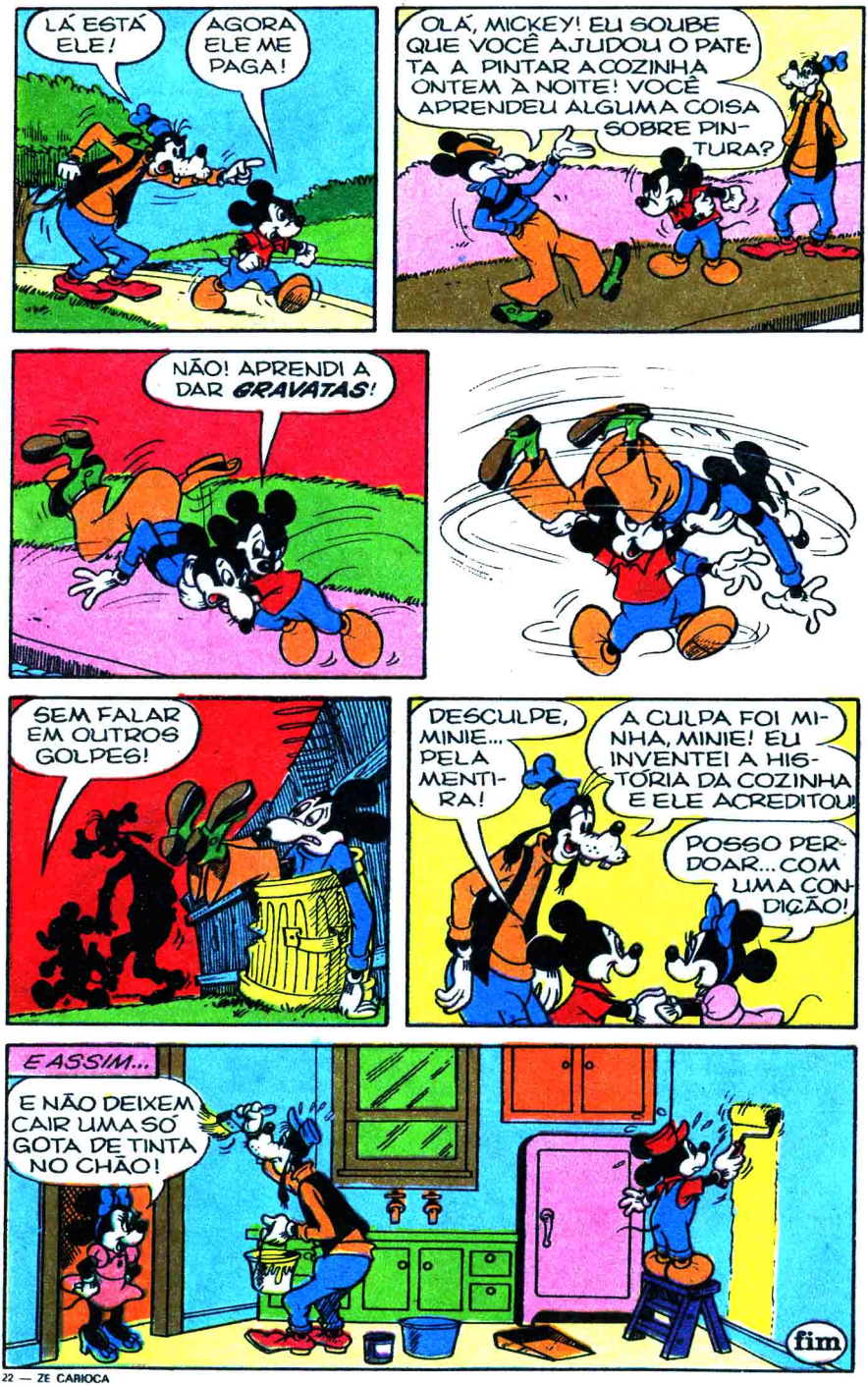
LÁ ESTÁ ELE!
AGORA ELE ME PAGA!
OLÁ, MICKEY! EU SOUBE QUE VOCÊ AJUDOU O PATETA A PINTAR A COZINHA ONTEM À NOITE! VOCÊ APRENDEU ALGUMA COISA SOBRE PINTURA?
NÃO! APRENDI A DAR GRAVATAS!
SEM FALAR EM OUTROS GOLPES!
DESCULPE, MINIE... PELA MENTIRA!
A CULPA FOI MINHA, MINIE! EU INVENTEI A HISTÓRIA DA COZINHA E ELE ACREDITOU!
POSSO PERDOAR... COM UMA CONDIÇÃO!
E ASSIM...
E NÃO DEIXEM CAIR UMA SÓ GOTA DE TINTA NO CHÃO!
fim

Ninguém viveu mais aventuras que o Mickey!

ABRIL 25 ANOS

HOJE NAS BANCAS.

Walt Disney

MORCEGO VERMELHO

A AMEAÇA DOS MONSTROS

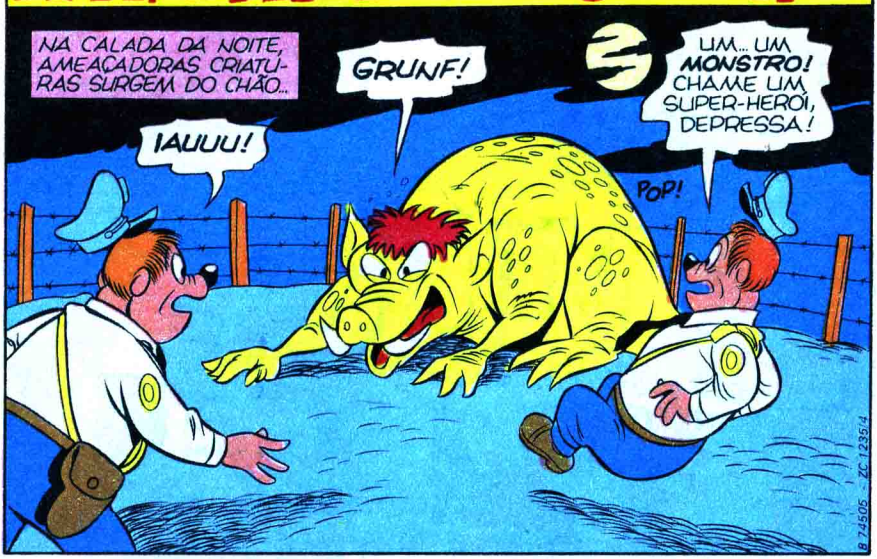

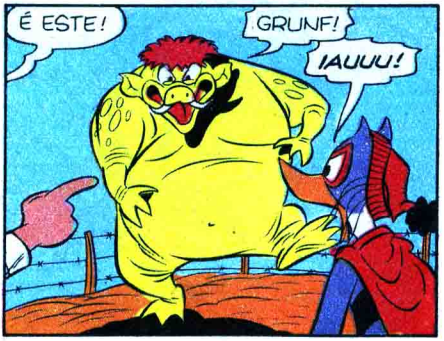

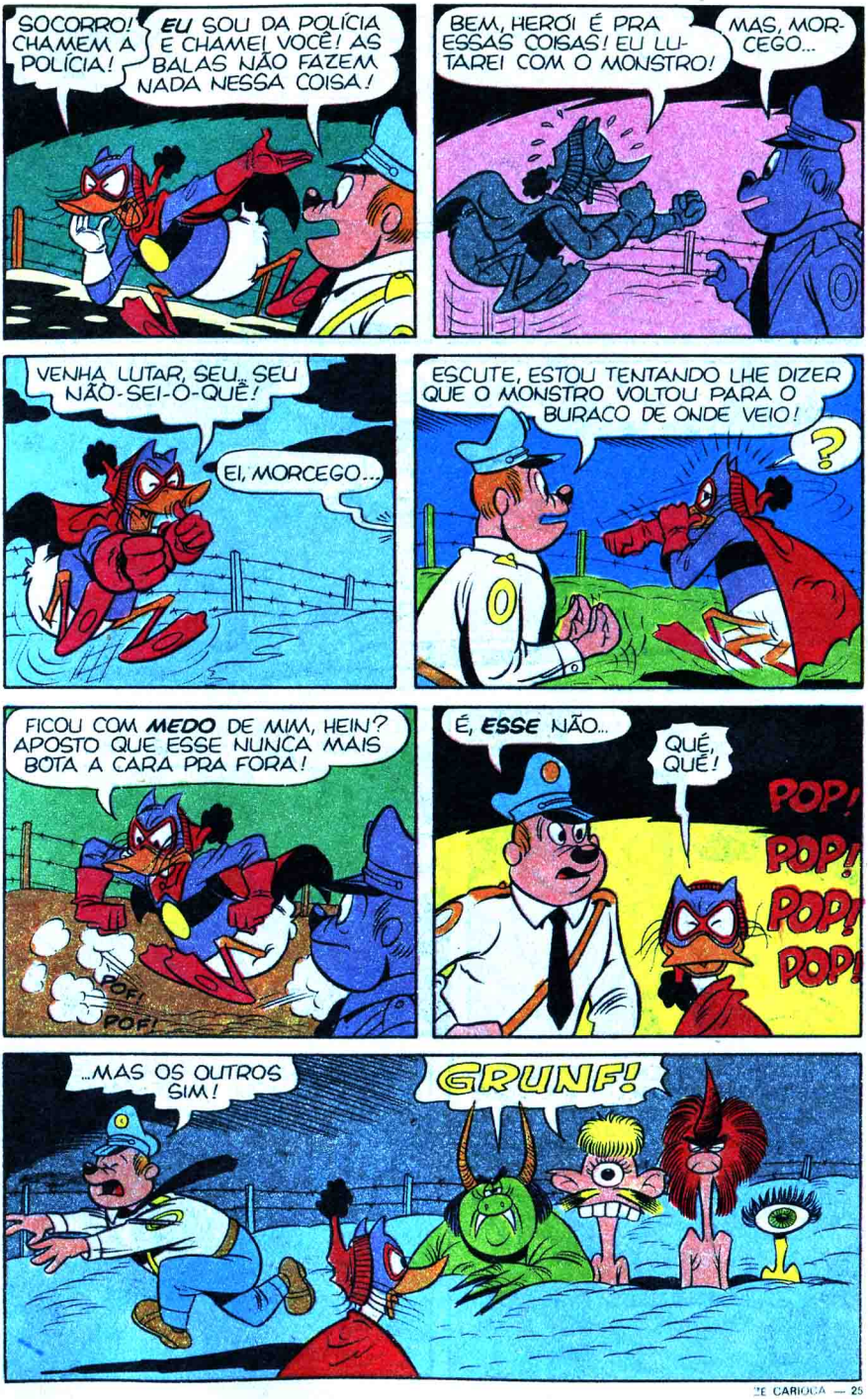
SOCORRO! CHAMEM A POLÍCIA!
EU SOU DA POLÍCIA E CHAMEI VOCÊ! AS BALAS NÃO FAZEM NADA NESSA COISA!
BEM, HERÓI É PRA ESSAS COISAS! EU LUTAREI COM O MONSTRO!
MAS, MORCEGO...
VENHA LUTAR, SEU... SEU NÃO-SEI-O-QUÊ!
EI, MORCEGO...
ESCUTE, ESTOU TENTANDO LHE DIZER QUE O MONSTRO VOLTOU PARA O BURACO DE ONDE VEIO!
?
FICOU COM MEDO DE MIM, HEIN? APOSTO QUE ESSE NUNCA MAIS BOTA A CARA PRA FORA!
POF! POF!
É, ESSE NÃO...
QUÉ, QUÉ!
POP! POP! POP! POP!
...MAS OS OUTROS SIM!
GRUNF!

EU SOU O MORCEGO VERMELHO, OUVIRAM? VÃO DANDO O FORA, COMO O OUTRO FEZ! EU SOU UM HERÓI E TENHO ARMAS-MORCEGO!
GRUNF?!

(GLUP!) NEM TODOS OS MONSTROS REAGEM DA MESMA FORMA!
GRUNF!

EI, CORONEL CINTRA!
O QUE ESTÁ HAVENDO, MORCEGO VERMELHO?
POLÍCIA
CRIINCH!

MONSTROS! HÁ UMA PORÇÃO DELES ATRÁS DE MIM!

NÃO VEJO NADA!
ESSES MONSTROS ERAM *INVISÍVEIS*?
!

M-MAS EU VI! E OS GUARDAS TAMBÉM VIRAM... UM DELES ATÉ DISSE QUE AS BALAS NÃO FAZIAM NADA NELES!
QUE GUARDAS?

NÃO TÍNHAMOS NINGUÉM FAZENDO RONDA POR AQUI! VÁ DESCANSAR, MORCEGO! RELAXE, VÁ AO CINEMA...
VRUM!

VOU VOLTAR AO LOCAL PRA TIRAR A PROVA...
...E RECUPERAR MINHAS ARMAS-MORCEGO!

HUM... AQUI ESTÃO OS BURACOS DE ONDE ELES SAÍRAM! MUITO BEM TAMPADOS, POR SINAL!

MORCEGO VERMELHO! PODE ME DAR UM AUTÓGRAFO? É PARA MEU FILHO!
AH, UM FÃ... POIS NÃO! MINHA CANETA-MORCEGO ESTÁ SEMPRE PRONTA!

DIGA AO SEU FILHO QUE ME VIU INSPECIONANDO OS BURACOS DE ONDE SAÍRAM MONSTROS ESTRANHOS!
EH, EH! COMO VOCÊ É BRINCALHÃO!

ESSES BURACOS FORAM FEITOS HOJE À TARDE, PELO PESSOAL DE UMA FIRMA, UMA TAL DE CONSTRU-SON!

É... TALVEZ FOSSE BOM EU TIRAR UMAS FÉRIAS, MESMO...
AH, AH, AH!

O MORCEGO ESTÁ FORA DO NOSSO CAMINHO!
ÓTIMO! NÃO VEJO A HORA DE TIRAR ESTES HORRÍVEIS DISFARCES!

VAMOS AGORA À SEGUNDA PARTE DO PLANO... AH, AH, AH!
CONSTRU-SON CONSTRUÇÕES E SONDAGENS DE TERRENO

CHEGAMOS! NINGUÉM VAI DESCONFIAR DE NOSSO TRABALHO...
JOALHERIA
CONSTRU-SON CONSTRUÇÕES E SONDAGENS DE TERRENO
CRINCH!
...AFINAL, SOMOS DOIS HONESTOS FUNCIONÁRIOS DE UMA FIRMA CONSTRUTORA, FAZENDO SONDAGENS!
VAMOS MONTAR ISSO LOGO!
COM ESTA PLACA, FICA TUDO CERTO!
A BROCA ESTÁ PRONTA!
176-671
OBRAS DO METRÔ
COMEÇAREMOS O BURACO AQUI... E SAIREMOS DENTRO DO COFRE DA JOALHERIA!
NOSSO CHEFE É MESMO UM GÊNIO, HEIN!?
176-671
COMO É? VAI DEMORAR MUITO?
JÁ ESTÁ QUASE PRONTO! FIQUEM PREPARADOS PARA QUALQUER EMERGÊNCIA!
BRRRR!
SE BEM QUE O MORCEGO VERMELHO DEVE ESTAR LONGE DAQUI! AH, AH, AH!
BRRRR!
NEM TANTO... SEI QUE VI OS MONSTROS! E AQUELE CARA FOI DIZER QUE UMA FIRMA FEZ OS BURACOS... BAH!
PLÉIM!
AHÁ! ALI ESTÁ O PESSOAL DA MESMA COMPANHIA DE CONSTRUÇÕES... TALVEZ ELES SAIBAM SE ALGUÉM TRABALHOU LÁ, ONTEM!
CONSTRU-SON CONSTRUÇÕES E SONDAGENS DE TERRENO

EI, VOCÊS!
OH-OH... O MORCEGO VERMELHO!

ELE DESCOBRIU TUDO!
ELE É ESPERTO DEMAIS... MANDE FOGO NELE!
?
176-

ESTE É SEU FIM, MORCEGO VERMELHO!
BUM! BAM! BUM!

ELE... ELE É INVULNERÁVEL!
IDIOTA! VOCÊ É QUE CARREGOU O REVÓLVER COM PÓLVORA SECA!

FOI... ESTA NOITE, QUANDO ESTÁVAMOS VESTIDOS DE TIRAS E FINGIMOS QUE ATIRAMOS NOS MONSTROS!
CALE A BOCA... ELE PODE OUVIR!

JÁ OUVI! TOMEM ISTO, METRALHAS!
POF!
176-671

ATAQUEM O MORCEGO VERMELHO, MONSTROS!
!
GRUNF!
RUÇÕES
E
AGENS
RRENO

FUJA, MORCEGO... ENQUANTO AINDA PODE! EH, EH, EH!
GRUNF! GRUNF!
JÁ SEI QUEM SÃO VOCÊS, SEUS... SEUS MONSTROS DE MEIA-TIGELA!
TUM!
DAF!
UIII!
CHEGA... CHEGA! NÓS NOS RENDEMOS...
AI!...
UI...
NÃO FOMOS NÓS QUE BOLAMOS ISTO, FOI O NOSSO CHEFE!
AHÁ! E ONDE ESTÁ O SEU CHEFE?
IONNNN
ESTÁ FUGINDO NAQUELE CAMINHÃO!
VROM!
ORA, VEJAM! UM MONTE DE METRALHAS FANTASIADOS!
ESSES SÃO "OS MONSTROS"! CUIDEM DELES, QUE VOU ATRÁS DO CHEFE, COM MEUS PATINS-MORCEGO A JATO!

ZÉ CARIOCA N.º 1 235 — 11/07/75 — Revista Quinzenal da EDITORA ABRIL LTDA.

REDAÇÃO: av. Brig. Faria Lima, 1476, 12.º andar/ Administração: r. Emilio Goeldi, 575/ Caixa Postal 2372/ Telex 021 553/ End. teleg.: EDITABRIL, São Paulo/ Grupo de Publicações Infanto Juvenis. Diretor: Angelo Rossi/ Diretor Editorial: Waldy Ugayara/ Coordenador de Redação: Eduardo Octaviano/ Assistente de Redação: Maria Christina C. Pinheiro/ Diretor de Arte: Itamar Camargo Guilherme/ Chefe de Arte: Ovio Codecco/ Produção: Ayiton Carrijo de Menezes, Danilo Borges/ Publicidade: São Paulo: Esther Seabra de Giacomo, Renato Lima; Rio: Italo Gargiulo, Claudio Cidade/ Diretor Responsável: S. Fukumoto. Preço por exemplar avulso: o constante na capa/ Preço da assinatura: o mesmo do exemplar avulso, mais o frete registrado, de superfície ou aéreo, multiplicado pelo número de edições do período desejado (máximo de um ano, mínimo de seis meses)/ Ninguém está credenciado a angariar assinaturas; se for procurado por alguém, denuncie-o às autoridades locais/ Números atrasados: ao preço da última edição em banca, por intermédio do seu jornaleiro ou no distribuidor Abril de sua cidade. Em São Paulo: av. Tiradentes, 1391; no Rio de Janeiro: r. Sacadura Cabral, 141/ Pedidos pelo correio: caixa postal 945, São Paulo/ Temos em estoque as as seis últimas edições/ Impressa e distribuída com exclusividade no país pela Abril S.A. Cultural e Industrial, São Paulo/ Todos os direitos reservados/ Publicação especialmente autorizada por Walt Disney Productions. Registrada na D.C.D.P. do D. Polícia Federal sob n.º 044 P 209/73.

SEMPRE ALERTA!

*Sim, * G.R.A.N.D.E.C.H.E.F.E.! Afinal, ninguém pode perder uma revista como esta! Você vai viver aventuras incríveis e missões impossíveis com OS ESCOTEIROS-MIRINS!*

NOVAS E DIVERTIDÍSSIMAS HISTÓRIAS!

Dia 14 de julho nas bancas

ABRIL 25 ANOS

* General Rigoroso, Animado e Nervoso Defensor Enérgico das Criaturas Humildes das Enormes Florestas Escuras.

CHUTINOSACO

DIGITAL TREATMENT
BY LUIZ DIAS

SCANS BY
VARGAS
DO
GRÊMIO

www.chutinosaco.blogspot.com